preddiplomski
grafički
FAKULTET

grafički
FAKULTET
diplomski
preddiplomski
o fakultetu

kako do nas?

Grafički fakultet se nalazi u neposrednoj blizini borongajskog kampusa.
Do nas možete doći tramvajima 2, 3 i 13, te autobusnom linijom 215 koja vozi s Kvaternikovog trga.

Getaldićeva 2, 10000 Zagreb, Hrvatska
+385 (0)1 23 71 080
+385 (0)1 23 71 077
fb.com/grf.unizg
info@grf.hr

preddiplomski

uvjeti upisa

Pored uspjeha ostvarenog u srednjoj školi, kao uvjeti upisa u I. godinu preddiplomskog studija postavljeni su i položeni obvezni i izborni (Tehničko-tehnološki smjer: kemija ili fizika, Dizajn grafičkih proizvoda: likovna umjetnost) ispiti državne mature.
Uvjeti upisa objavljuju se, za svaku akademsku godinu, u aplikaciji postani-student.hr, preko koje se kandidati prijavljuju za studijski program Grafičkog fakulteta.

Za razliku od uvjeta upisa za Tehničko-tehnološki smjer, upis na Smjer dizajn grafičkih proizvoda dodatno je uvjetovan polaganjem provjere posebnih sposobnosti.

tehničko-tehnološki

dizajn grafičkih proizvoda

Završetkom Preddiplomskog sveučilišnog studija grafičke tehnologije u trajanju od šest semestara (180 ects bodova) stječu se titula Sveučilišni prvostupnik/prvostupnica (baccalaureus/baccalaurea) inženjer/inženjerka grafičke tehnologije.

Preddiplomski studij podijeljen je na dva smjera:

tehničko-tehnološki
Studenti se obrazuju za stručna i kreativna rad u gospodarstvu i odgovarajućim institucijama. Time će se steći znanja, sposobnosti i vještine koje će im omogućiti da uz pomoć suvremenih metoda učenja i rješavanja potencijalno i stvarno problema iz domena grafičkog inženjerstva i grafičkih komunikacija.

dizajn grafičkih proizvoda
Smjer osposobljava studente za rješavanje dizajnerskih problema vezanih uz snalažite vrste grafičkih proizvoda. Steći će znanja, sposobnosti i vještine koje će im omogućiti da uz pomoć suvremenih dizajnerskih metoda pristupe svakom komunikacijskom problemu.

grafički FAKULTET

o fakultetu

Grafički fakultet osigurava okružje u kojem se stječu kompetencije na 11. stupnju. Osim stručnih znanja vezanih uz grafičku tehnologiju, tehničke, prirodne i društvene znanosti, na Grafičkom fakultetu se stječu i usavršuju generičke kompetencije (podnošenje, prezentacijske vještine, timski rad, itd.).
Nastavni plan i program sveučilišnog preddiplomskog i diplomskog studija grafičke tehnologije nudi veliku fleksibilnost u izboru kolegija. Svaki student može za ostvaru svojih interesa i sklonosti odabrati područje daljnjeg usavršavanja i razvoja osobnih kompetencija.

Uz svladavanje teorijskih osnova potrebnih za obavljanje poslova iz područja grafičke tehnologije i dizajna, poučava se pažnja posvećuje praktičnom radu s vježbama. Nastavnici su osposobljeni za kvalitetne i suvremeno podučavanje, istraživanje i savjetništvo. Grafički fakultet primjenjuje moderne nastavne metode, koje uključuju interaktivan nastavni individualni pristup i podršku razvoju pojedinca, te rad u manjim grupama. Na taj način studentima je omogućen razvoj vlastitih potencijala i profesionalnih sklonosti.

Fakultet ima razvijen sustav komunikacije i savjetovanja studenata od strane nastavnika, mentora voditelja, Studentskog zbora i uprave, sa ciljem podrške u rješavanju nedoumica tijekom studiranja.

Procesi grafičke proizvodnje su danas izrazito digitalizirani. Fakultet posjeduje suvremene grafičke strojeve i računalne programe za grafičku obradu informacija. Razvijena međunarodna suradnja, studentima je omogućeno da dio svojeg obrazovanja ili stručne prakse stekne u sodnim inozemnim institucijama. U sklopu s tim, Grafički fakultet je organizator više znanstvenih konferencija te je izdavač časopisa Acta Graphica. Ovi vidovi djelatnosti otvaraju mogućnosti dodatnog obrazovanja i objave radova i rezultata istraživanja studentima Fakulteta.

diplomski

Diplomski sveučilišni studij grafičke tehnologije u trajanju od četiri semestra (120 ects bodova) - nastavkom studija stječe se titula Magistar/magistra inženjer/inženjerka grafičke tehnologije.

Za diplomski studij kao uvjeti upisa postavljeni su uspjeh ostvaren tijekom preddiplomskog studija te uspjeh ostvaren na znanstvenom postupku.
Diplomski studij grafičke tehnologije osposobljava studente za stručna i kreativna zadovoljenja i znanstveno istraživanje te za samostalan rad u svim područjima grafičke prakse. Magistar inženjer grafičke tehnologije (maging.) samostalno radi na znanstvenom istraživanju i razvoju svih sektora grafičke tehnologije. Diplomski studij pruža veći potiče istraživačku i kreativnu kompetenciju grafičkog dizajna u statusi s grafičkom tehnologijom te razvoj dizajnerske djelatnosti i osobi.

Na diplomskom studiju moguće je odabrati između dva smjera:

tehničko-tehnološkog
koji je organiziran kroz tri modula (grafička tehnologija, multimedij, nakladništvo, ambalaža, grafički management) i

dizajna grafičkih proizvoda
na kojem se studenti obrazuju za rad za oblikovanju i projektiranju grafičkih proizvoda te za rad na razvoju kreativnih kriterija grafičkog dizajna.

Po završetku preddiplomskog i diplomskog sveučilišnog studija moguće je upisati Postiđ-diplomski doktorski studij grafičkog inženjerstva i oblikovanja grafičkih proizvoda.

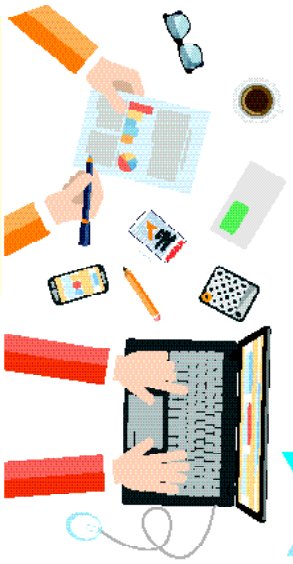

Grafički fakultet

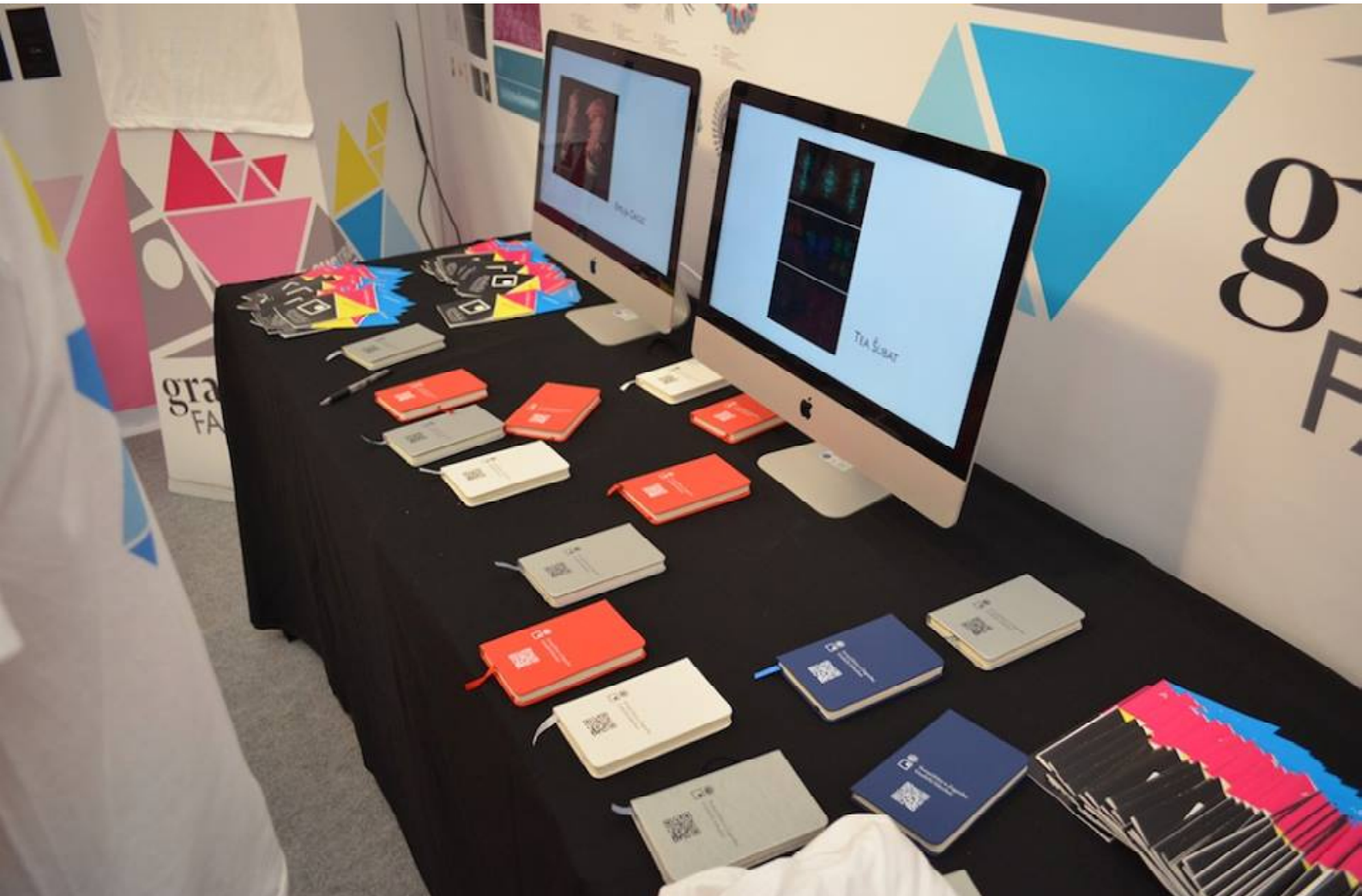

grafički
FAKULTET

grafički
FAKULTET

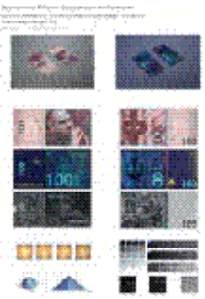

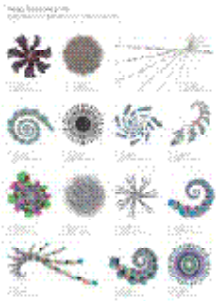
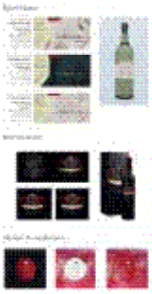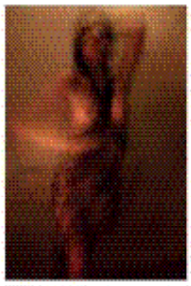
grafički
FAKULTET